

  
Soulaire-et-Bourg  
*mar villages*

ETUDE DE PERMIS D'AMENAGER des ROSES  
Commune de SOULAIRE ET BOURG

Place de la Mairie

49460 Soulaire et bourg

02 41 32 07 00

# Permis d'aménager des Roses

## PA 1 – Plan de situation

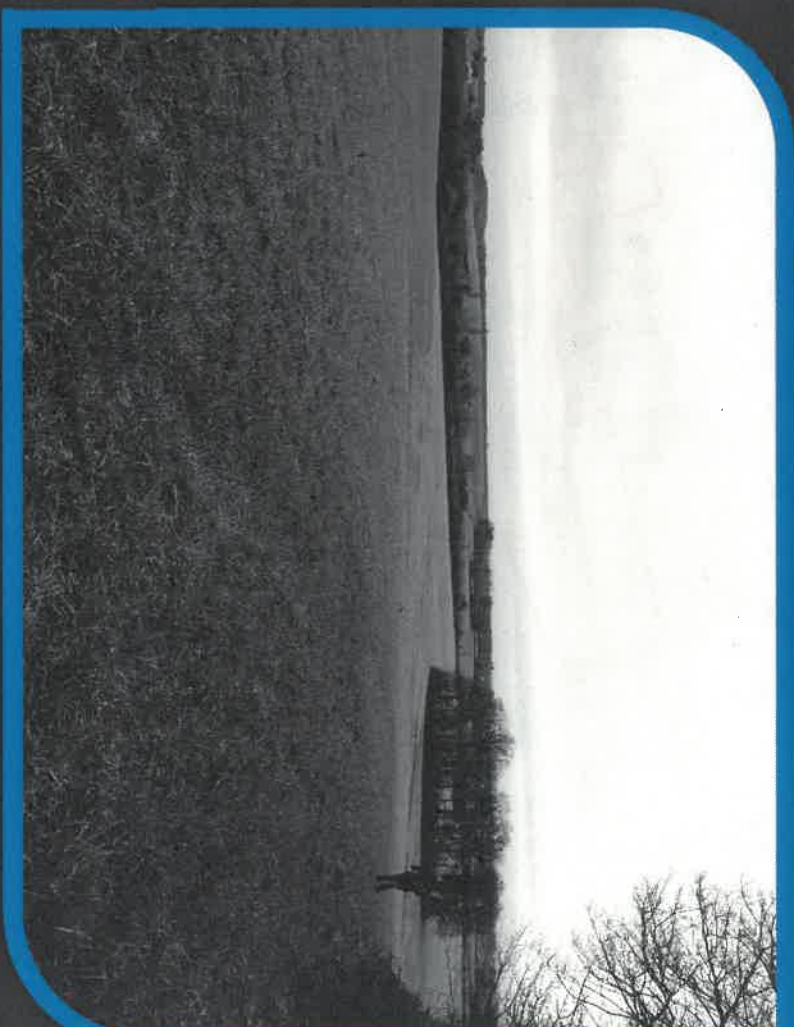

Arts des Villes  
Et des Champs

urbago

Atelier d'urbanisme

2 bis rue Raymond Meignan  
49630 CORNE/LOIRE AUTHION  
02.52.35.04.92. [urbago@stfr.fr](mailto:urbago@stfr.fr)



PRAGMA  
INGENIERIE

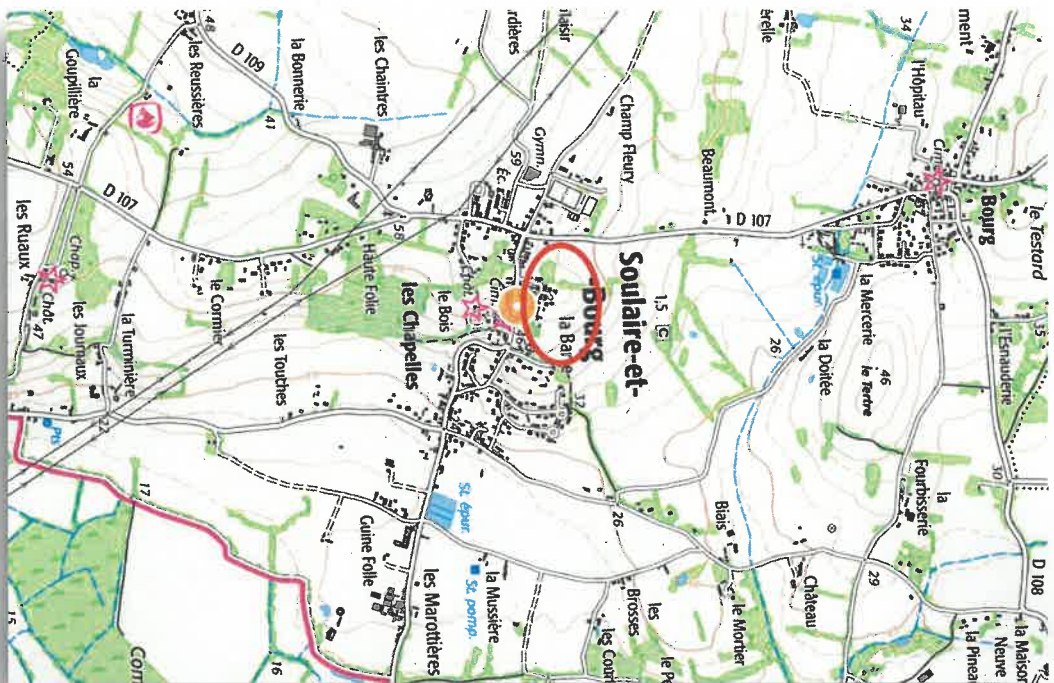

Extrait carte IGN

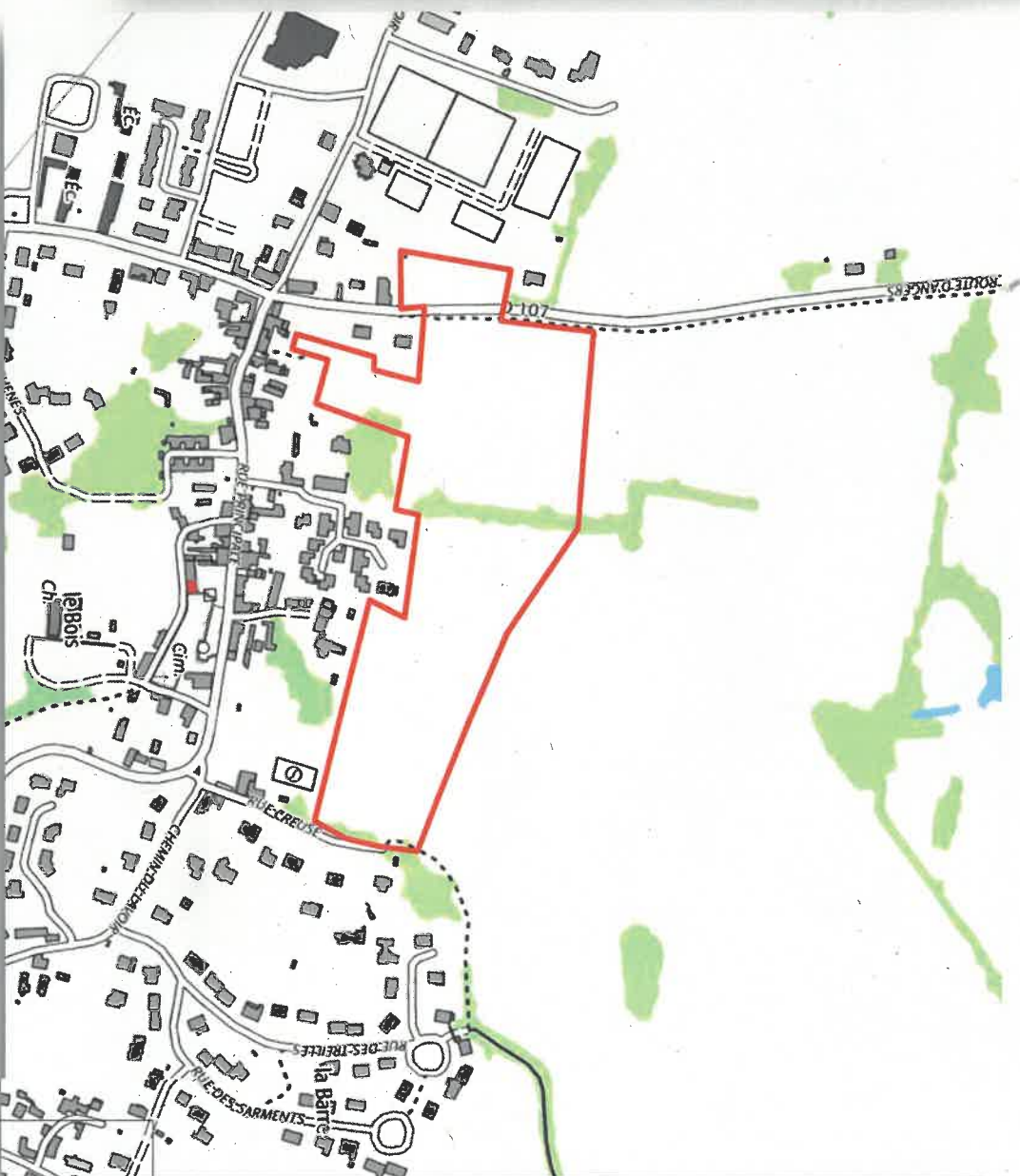

Périmètre du site d'étude

Localisation et situation du site d'étude

# PERMIS D'AMENAGER DES ROSES

## PA 1 – Plan de situation

- Le périmètre du site d'étude : Les Roses ⇨ 5,5 ha



Plan de localisation du site d'étude



Périmètre du site d'étude



Périmètre sur une partie de la parcelle numérotée 42  
Et sur les parcelles 68/1675/1676/ et 1468